

令和6年度美術館企画展

Beyond Right or Wrong!

Art & Me: An Educational Outreach Exhibition
where there is NO Single Answer

『〇でも ×でもないもの!』

「ARTと私」正解のない「教育普及」展

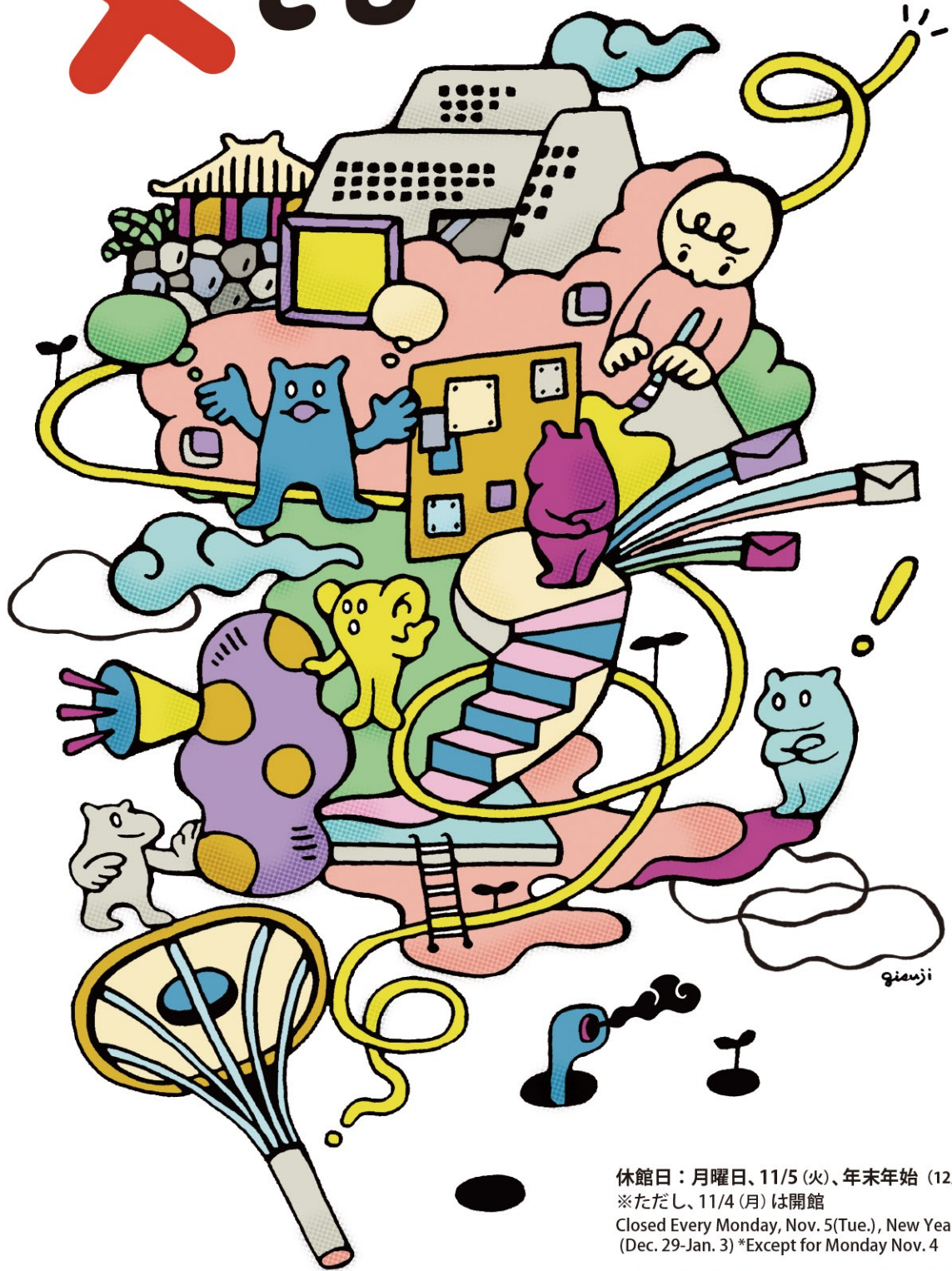

休館日：月曜日、11/5 (火)、年末年始 (12/29 ~ 1/3)
※ただし、11/4 (月) は開館

Closed Every Monday, Nov. 5 (Tue.), New Year holidays
(Dec. 29-Jan. 3) *Except for Monday Nov. 4

開館時間：9:00 ~ 18:00 (金・土は 20:00 まで)

※入場は閉館の 30 分前まで

9:00 - 18:00 (Open until 20:00 on Friday and Saturday)

*Admission until 30 minutes before closing.

2024.11.1 Fri. → 2025.1.13 Mon.

沖縄県立博物館・美術館 企画ギャラリー1・2
Exhibition Gallery 1・2, Okinawa Prefectural Museum and Art Museum



あなたの沖縄に出会う
沖縄県立博物館・美術館
Okinawa Prefectural Museum and Art Museum

アートと出会い、人と出会い、自分自身と出会う場

a place to have an encounter with ART, other people and ourselves

を提供しています。

ART MUSEUM
Work Sheet
ワークシート

美術(ART)について、自分自身に質問してみましょう！
Let's try asking ourselves about ART!

- 1 > 美術館に行ったことがありますか？
Have you ever been to an art museum before?
- 2 > 図工や美術(ART)は好きですか？
Do you like drawing and crafts, and ART?
- 3 > 美術(ART)は、生きていく上で役に立つと思いますか？
Do you think that ART is a helpful in your everyday life?
- 4 > 美術(ART)は、むずかしくてわからないと感じたことがありますか？
Have you ever felt that ART is too difficult to understand?
- 5 > 美術鑑賞は、知識がないとできないと思いますか？
Do you think that you need specialized knowledge in order to appreciate art?
- 6 > 誰かとお話をしながら美術鑑賞をしたことがありますか？
Have you ever appreciated a work of art while engaged in a conversation with someone else?
- 7 > 美術作品から「音」が聞こえると感じたことはありますか？
Have you ever felt that you could "hear" a work of art?
- 8 > 美術作品を鑑賞して癒された経験はありますか？
Have you ever felt comforted after appreciating a work of art?
- 9 > 美術作品を鑑賞後、作品を作りたいと思ったことはありますか？
Have you ever been inspired to create a work of art of your own after appreciating a work of art?
- 10 > もっと気軽に美術(ART)が楽しめたらいいのと思いませんか？
Do you ever wish it was easier to enjoy ART?

本展覧会は、「美術作品をどのように見たらよいか？」という疑問に寄り添えるような工夫をこらした展覧会です。「ART」と「私」が向き合ったとき、そこに正解はあるのでしょうか？自分自身の手で、耳で、目で、心でふれて、感じて、ぜひ、それぞれの答えをみつけに、そして「ARTの無限の可能性」を確かめにいらしてください。

This exhibition is designed to provide some insight into addressing the question, "How should we enjoy works of art?" Is there really only one "right" answer? Our hope is that you will discover the infinite possibilities of ART by using your hands, ears, eyes, hearts, and mind to experience the works of art in this exhibition.

主催：沖縄県立博物館・美術館

後援：沖縄県教育委員会、那覇市教育委員会、(一社)沖縄県美術家連盟、沖縄県文化協会、那覇市文化協会、沖縄女流美術家協会、
沖縄県造形教育連盟、NHK 沖縄放送局、沖縄テレビ放送株式会社、琉球放送株式会社、琉球朝日放送株式会社、
株式会社エフエム沖縄、株式会社ラジオ沖縄、株式会社沖縄タイムス社、株式会社琉球新報社、株式会社エフエム那覇、FMレキオ、
(一財)沖縄観光コンベンションビューロー、那覇新都心通り会(順不同)

【観覧料 Admission】

| | | |
|--------|---|-----------------|
| 一般 | General admission | ¥ 1,200 (¥ 960) |
| 高校・大学生 | High School, College, and University Students | ¥ 600 (¥ 480) |
| 小・中学生 | Elementary and Junior High School Students | ¥ 400 (¥ 320) |
| 未就学児 | Children younger than elementary school age | 無料 Free |

※()は前売り料金および20名以上の団体料金
※障がい者手帳、療育手帳をお持ちの方および介助者1名は当日料金の半額(身分証の提示が必要です。)
※キャンパスメンバーズ(沖縄県立芸術大学・沖縄国際大学・専門学校尚学院国際ビジネスアカデミー)の方は団体料金でご覧いただけます。

*Price shown in () are rates for tickets purchased in advance and for groups of 20 or more.
*Peoples with disabilities and one caregiver will receive half off the day-of-admission. (Please bring your ID for verification).
*Group rate are applicable for Campus Members (Okinawa Prefectural University of Arts, Okinawa International University, and Shogakuin International Business Academy).

第1章「さわる」って？

Chapter 1: "To Touch" is...?

あなたは、美術館で展示している作品のすべてを「触れてはいけない」と思っていますか？
※さわられる作品が数点あります。



玉那覇正吉 TAMANAHA Seikichi
《目しいた野良猫》Blind Stray Cat
1968年

第2章「きく」って？

Chapter 2: "To Listen" is...?

あなたは、美術と「音」は、関係がないと思っていますか？



山城見信 YAMASHIRO Kenshin
《水の連歌1》Linked Verse of Water I
1992年

第3章「みる」って？

Chapter 3: "To Look" is...?

あなたは、美術作品を「見る」ときどのように見えていますか？

第4章「むきあう」って？

Chapter 4: "To Face" is...?

あなたは、作品と「向き合った」とき何を思い、どう感じますか？



ウエチヒロ UECHI Hiro
《アーマン世(太古)「海のかたりべ」》A-man (Ancient Times) "The Story teller of the Sea" 2005年

第5章「つたえる」って？

Chapter 5: "To Tell" is...?

あなたは、作品を鑑賞し終えて、湧きあがった「思い」や「感情」をどうしていますか？



儀保克幸 GIBO Katsuyuki
《ここにいるわたし》Here I am
2009年

【プレイガイド】

ミュージアムショップゆいむい
(沖縄県立博物館・美術館内)
ローソンチケット (Lコード 81559)

【関連催事】

会期中に関連催事を予定しています。
詳しくは当館ホームページをご覧ください。

【お問合せ先】

〒900-0006 沖縄県那覇市おもろまち 3-1-1
TEL: 098-941-8200 (代表)

